Presidenza del Consiglio dei Ministri
Dipartimento della Gioventù

COMUNE DI FERRARA
Città Patrimonio dell'Umanità

PROVINCIA DI FERRARA

CURA SCIENTIFICA

CITTÀ DELLA CULTURA / CULTURA DELLA CITTÀ

centro studi Dante Bighi

ecopolis International Master on environmental and regional policies for sustainability in local development

CANAPÈ cantieriaperti

CONCORSO APERTO A ARTISTI E CREATIVI UNDER 36

Piazza Verdi | "Questa piazza non è un parcheggio"

EVENTO PARTE DEL PROGETTO "DENTRO LE MURA", REALIZZATO NELL'AMBITO DI CREATIVITÀ GIOVANILE, PROMOSSO E SOSTENUTO DAL DIPARTIMENTO DELLA GIOVENTÙ – PRESIDENZA DEL CONSIGLIO DEI MINISTRI E DELL'ANCI – ASSOCIAZIONE NAZIONALE COMUNI ITALIANI

Il Teatro Verdi di Ferrara rappresenta uno di quei luoghi della città che possiamo considerare "in attesa": di un riuso, di idee, di una ennesima occasione, di ritornare a fare parte della vita quotidiana della città. Per questi motivi, *Città della Cultura / Cultura della Città*, dopo le positive esperienze di Piazzetta Sant'Anna e del Mercato Coperto di Ferrara, si sta impegnando per riaprire in forma parziale e temporanea questo importante patrimonio storico e civico - dunque culturale - della città, grazie al *"programma 2013 per la sensibilizzazione al riuso dei luoghi addormentati".*
Durante le giornate dal 3 al 6 di ottobre 2013 e in occasione del Festival di Internazionale, il **Teatro Verdi** e lo spazio della Piazza antistante saranno organizzati per ospitare attività civiche, creative e artistiche che animeranno la trasformazione dello spazio carrabile – così come il contenitore spoglio del teatro - in spazio pedonale e pubblico.

In questo contesto, Piazza Verdi, liberata temporaneamente dalla presenza delle automobili, ritornerà ad essere un luogo di confronto e sensibilizzazione circa la possibilità che il nostro territorio diventi uno ***Smart Land*** (territorio intelligente): uno spazio geografico dove affrontare e declinare il rapporto tra innovazione (culturale ed economica), nuove infrastrutture materiali, mondo agricolo, artistico e creativo; un sistema di luoghi complessi e completi, potenziali attrattori di giovani talenti provenienti da tutto il Paese (ed oltre), agevolati nel lavorare all'interno di una infrastruttura geografica integrata.

A fianco di queste tematiche, *Città della Cultura / Cultura della Città* ambisce a restituire a Piazza Verdi, anche se per un breve momento, la sua valenza di spazio pubblico, ove le persone si possano incontrare e confrontare con la creatività che il territorio di Ferrara esprime. A tal fine, gli organizzatori della quattro giorni, promuovono un **Concorso Aperto a giovani artisti e creativi (*under* 36)** della Provincia di Ferrara per individuare **sei proposte** che, durante i giorni di riapertura del **Teatro Verdi**, potranno esibirsi e animare lo spazio di **Piazza Verdi** .

CITTÀ DELLA CULTURA / CULTURA DELLA CITTÀ

contatti/contact / cittadellacultura@gmail.com
web / www.culturadellacitta.it

OGGETTO CONCORSO

Il concorso mira ad individuare sei proposte, tra quelle ricevute, che meglio sapranno esprimere, attraverso il linguaggio delle arti e della creatività, **l'idea di Bene Pubblico Urbano e di Spazio Pubblico Contemporaneo nella città di Ferrara** all'interno delle Mura. La danza, la fotografia, il cinema, la pittura, la scultura, l'architettura, l'agricoltura, le arti digitali e la creatività dovranno fondersi nel progetto del singolo candidato all'interno di uno spazio di 5 x 4 metri, pari a un doppio modulo di piazzola per parcheggio auto in Piazza Verdi. Ai concorrenti si chiede dunque di realizzare un progetto artistico creativo che rappresenti **un atto di risarcimento civico verso questo Luogo - PIAZZA VERDI - di forte urbanità che per decenni è rimasto addormentato**. I giovani artisti dovranno realizzare la loro opera/performance/installazione, per tutta la durata dell'evento principale dal 03 al 07 ottobre 2013. I progetti individuati verranno realizzati uno a fianco dell'altro (planimetria pg 4) per costruire un tappeto di 125 metri quadrati di creatività e fervore urbano generati dal Luogo. Questo concorso e i suoi progetti selezionati, vogliono far riflettere sul senso di **Cultura della Città come sintesi tra nuovo capitale intangibile e patrimonio tangibile.**

MODALITA' ISCRIZIONE CONCORSO

■ L'iscrizione al concorso è gratuita e aperta a tutti gli artisti e creativi fino ad un limite di età di 36 anni.

■ Il concorso è aperto e ha la forma dell'evidenza palese.

■ Ai selezionati verrà assegnata una piazzola 4x5 mt con un cubo 1,10x1,10x1,10 con alimentazione elettrica.

■ Ai selezionati verrà consegnato un piccolo set di immagine coordinata che collochi il loro progetto nell'evento principale.

■ Entro il **01 SETTEMBRE 2013** saranno raccolte le candidature di giovani (under 36) singoli o riuniti in gruppo, interessati a candidarsi per il concorso. Nello specifico, le proposte dovranno essere redatte secondo il seguente schema (scaricabile in allegato):

1. **Titolo o motto della proposta**. Il titolo o il motto del progetto servirà come efficace sintesi per comunicare l'idea e l'azione attraverso cui, il soggetto, intende colonizzare **Piazza Verdi**. Per esempio: *"Le nebbie di Ferrara" i colori del territorio e la cultura dei prodotti locali.*

2. **Illustrazione della proposta**. Un testo di 1500 caratteri (spazi inclusi) che espliciti l'idea e la proposta del candidato.

3. **Bozzetto**. Un disegno formato A4 orizzontale che illustri, in modo significativo, come il soggetto intende occupare lo spazio (piazzola) di 4x5 metri messo a disposizione per ogni progetto.

4. **Richieste particolari**. Descrivere, in una sintetica lista, accorgimenti particolari utili alla realizzazione del progetto.

5. **Biografia.** Un testo di 500 battute (spazi esclusi) che descriva: profilo professionale, artistico e esperienze del candidato.

LAVORI E RISULTATI GIURIA CONCORSO

I progetti dei candidati, presentati entro e non oltre il 01 settembre 2013, saranno esaminati attentamente dalla Commissione di *Città della Cultura / Cultura della Città* e verranno prese in considerazione le 6 migliori proposte artistiche. La graduatoria dei risultati verrà pubblicata sul sito www.culturadellacitta.it il giorno 03 settembre 2013 e ai selezionati ne verrà data notizia personalmente.

I selezionati dovranno, in seconda battuta, discutere la fattibilità della proposta insieme agli autori dell'evento principale *Città della Cultura / Cultura della Città*, che come *management,* provvederà a rendere i progetti selezionati sicuri e compatibili con le norme e le esigenze di pubblico spettacoli all'interno dello spazio pubblico come **Piazza Verdi**.

SEGRETERIA CONCORSO (*)

I materiali alla voce "Modello di Iscrizione" potranno pervenire alla segreteria del concorso in due modalità:

A. plico cartaceo chiuso spedito con posta ordinaria entro 01 settembre 2013

presso > centro studi Dante Bighi, via Marino Carletti 108 , 44034 Copparo, FE

sulla busta, in oggetto, indicare > **Piazza Verdi | "Questa piazza non è un parcheggio"**

B. plico digitale spedito via mail con allegati file formato pdf entro 01 settembre 2013

presso > info@dantebighi.org

in oggetto indicare > **Piazza Verdi | "Questa piazza non è un parcheggio"**

(*) segreteria concorso centro studi Dante Bighi, via Marino Carletti 108/110, Copparo, TL 0532 861339, Responsabile Concorso arch Luca Lanzoni

CITTÀ DELLA CULTURA / CULTURA DELLA CITTÀ

contatti/contact / cittadellacultura@gmail.com
web / www.culturadellacitta.it

MODELLO DI ISCRIZIONE AL CONCORSO - Presentazione domanda: entro 01 settembre 2013 -

Piazza Verdi | “Questa piazza non è un parcheggio”

Alla commissione di Città della Cultura / Cultura della Città

Il sottoscritto..... nato a ..... ( )

il ..... residente nel Comune di..... ..... via .....

codice fiscale ……..in qualità di …….

……

Tipo e n° di documento valido …….. ..... ……

E-mail……..Telefono mobile ..... ……..

Settore di appartenenza: ☐ **ARTISTICO** ☐ **CULTURALE** ☐ **CREATIVO** ☐ **SCIENTIFICO**

CHIEDO LA POSSIBILITA’ DI CANDIDARMI AL CONCORSO DI PIAZZA VERDI CON IL SEGUENTE PROGETTO

E allego documenti di quanto richiesto ai punti 1 -6

1. TITOLO O MOTTO DELLA PROPOSTA ……

2. ILLUSTRAZIONE DELLA PROPOSTA (1500 caratteri spazi inclusi) ……

3. BOZZETTO DELLA PROPOSTA (allegare disegno. Tecniche a scelta) ……..

4. RICHIESTE PARTICOLARI ……

5. BIOGRAFIA DEL SOGGETTO PARTECIPANTE (500 caratteri spazi esclusi) ……..

6. FOTOCOPIA DEL DOCUMENTO DI IDENTITA’

CITTÀ DELLA CULTURA / CULTURA DELLA CITTÀ

contatti/contact / cittadellacultura@gmail.com
web / www.culturadellacitta.it

PLANIMETRIA CONCORSO

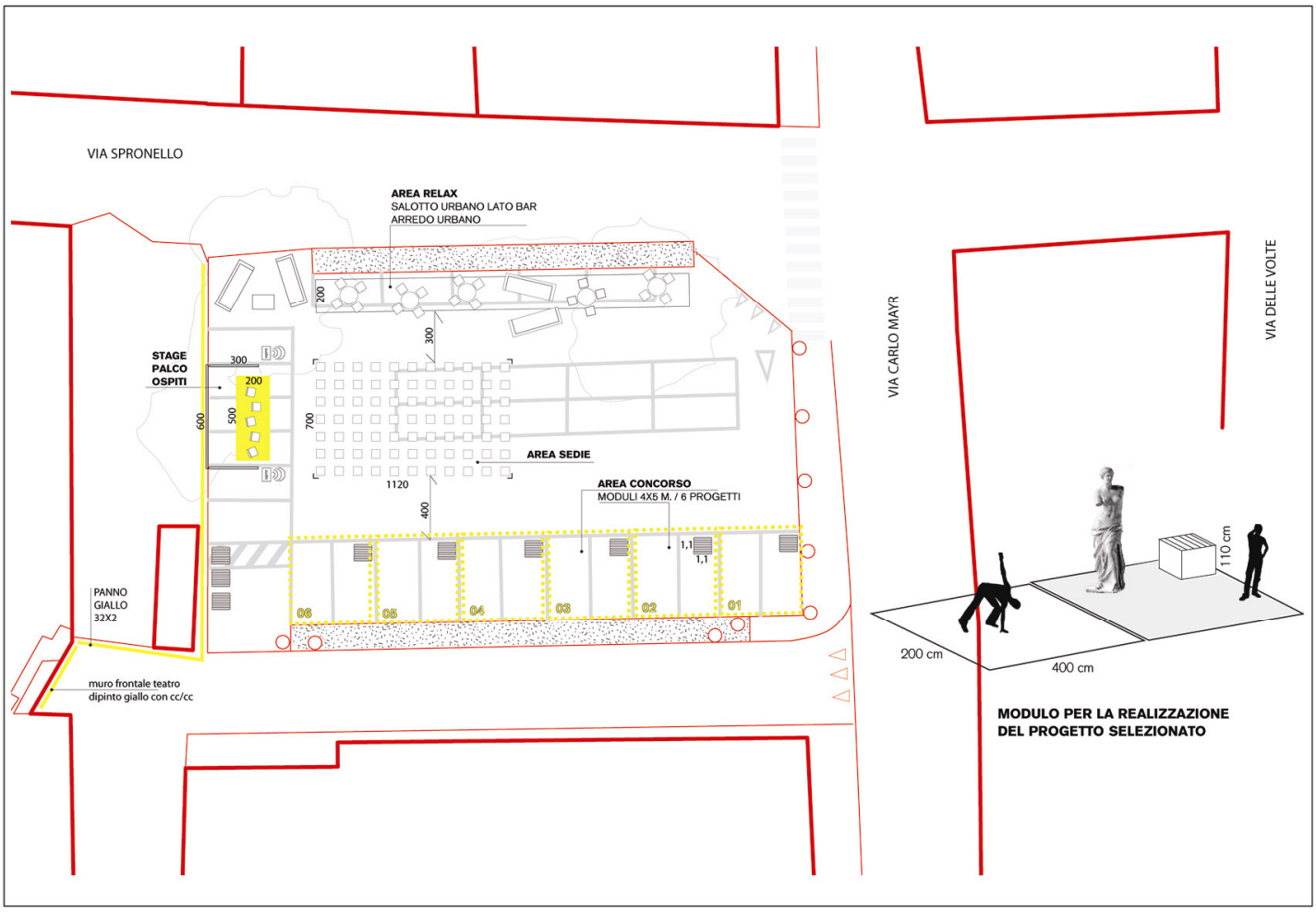

CITTÀ DELLA CULTURA / CULTURA DELLA CITTÀ

contatti/contact / cittadellacultura@gmail.com
web / www.culturadellacitta.it